tirisMaps

Teilsperre

Bereich Gigerau

https://www.tirol.gv.at/tiris

Koordinatensystem: Gauß-Krüger M28
(MGI Austria GK West / EPSG 31254)

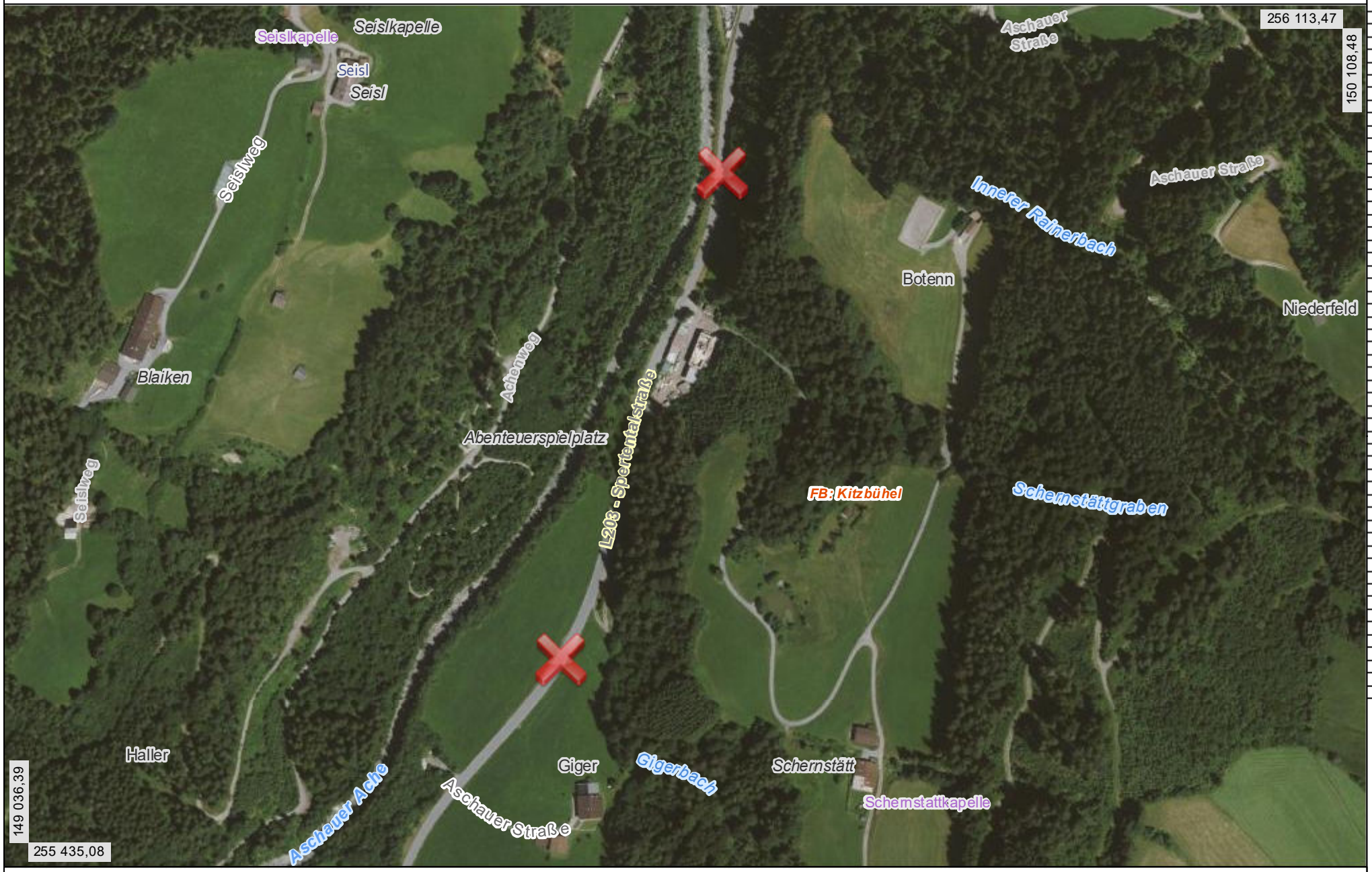

Maßeinheit m

LAND TIROL

Amt der Tiroler Landesregierung

Quelle: Land Tirol, BEV

Erstellungsdatum: 18.04.2024

Keine Rechtsauskunft, keine Gewähr für Aktualität und Vollständigkeit.